

蓼科高校・長野大学連携講座

蓼科学2020

蓼科学アーカイブをつくろう⑨

立科町ってどんなまち？②

2020年10月13日



前川道博

長野大学・企業情報学部

蓼科学 ケーブルテレビで報道

- ・「蓼高生徒 地学標本をデジタルアーカイブ化」
蓼科ケーブルビジョン 2020/9/15取材 3分

https://youtu.be/Ml_YX3wZwB4

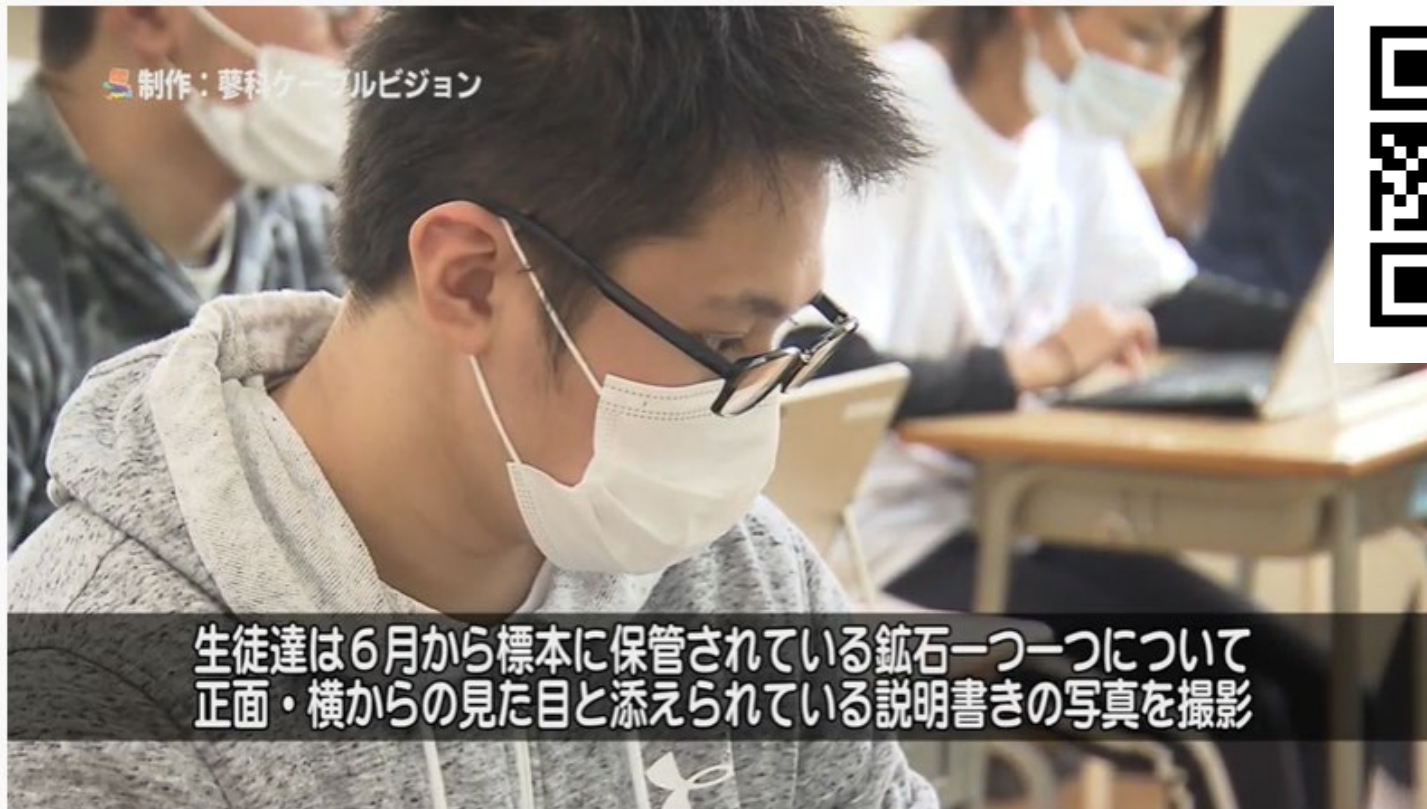

蓼科学アーカイブはどう役立つか？



**皆の学びは世界へ！
世界から見てもらう**

**世界の
保科百助**

**世界の
立科町**

- 生徒の皆さんが地域を実践的に学び知る
- 地元(立科町など)の皆さんが実物(原資料)に触れることができる
- 全国・世界にいる人々に貴重な地元の資料を公開し役立ててもらえる
- 地元の皆さんと皆さん生徒が交流し情報を交換できる

立科町を知ろう！ 知る資料を紹介

まるごとガイド
信州立科町

立科うわさ
MAP
(4編)

立科町文化財
めぐり

地域を伝えるミッション



スマホで

写真で記録

地域（地元立科町）へ赴いてそこを調べ、
何かを探し出したり明らかにする

この授業ですること

地域(立科町)を探検

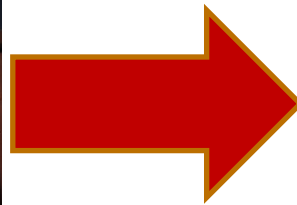

マップに載せる



立科町ってどんなまち？
あなたが捉えた地域の姿を
マッピングして世界に伝える

今日のまとめ：立科町ってどんなまち？

<https://d-commons.net/tategaku/>

- ・ **蓼科学アーカイブに投稿しよう！**
- ・ **一番興味を持ったこと**
- ・ **どんなことを知りたいと思った？**
- ・ **一番書きたいことを書こう！**